

インターネット経由で当院の画像・処方・検査結果・サマリー等が閲覧出来ます！！

地域医療情報連携ネットワークシステム

# 診療情報閲覧

(Windows対応)

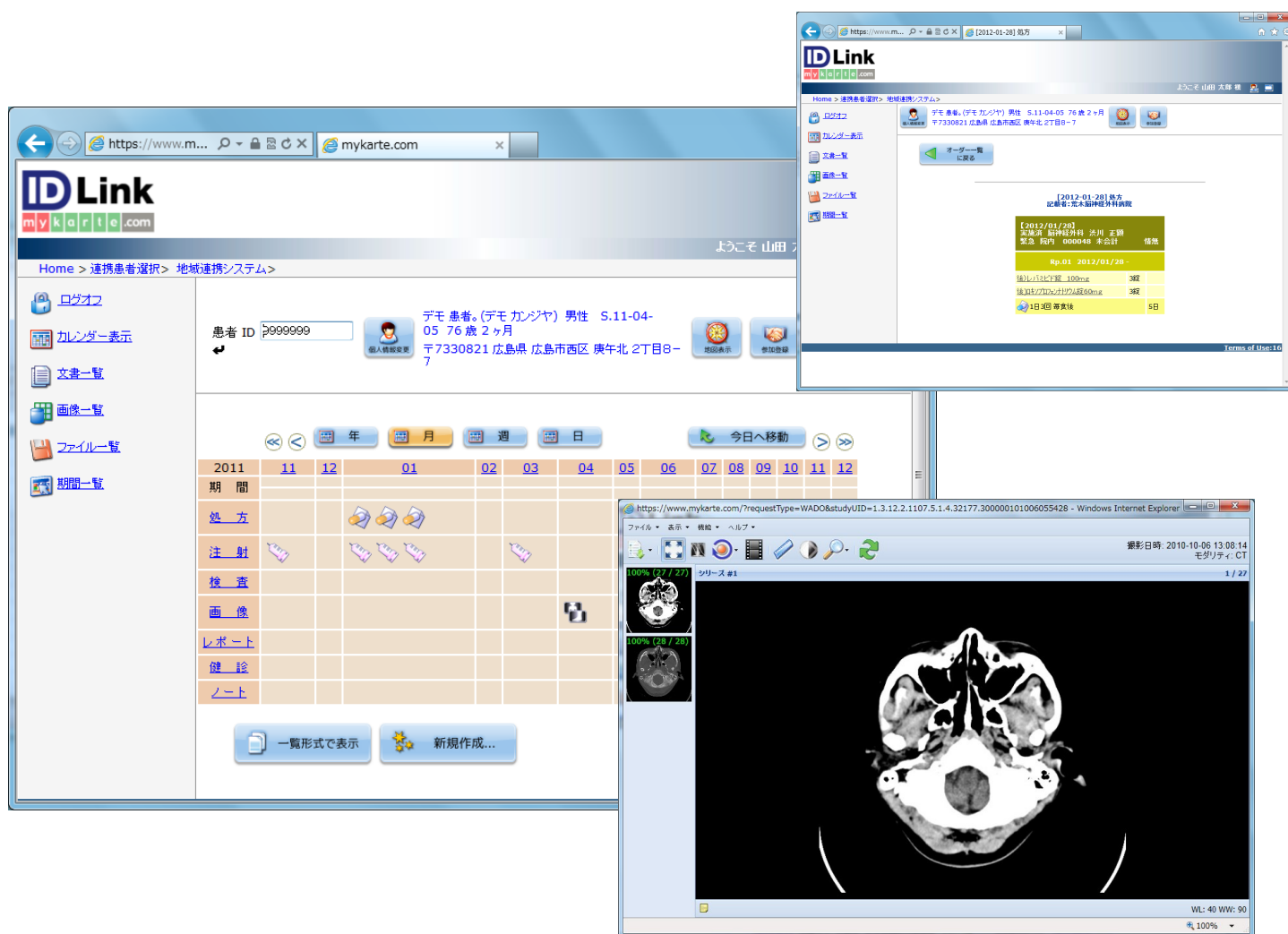

当院の電子カルテに保存されている画像、処方、検査結果といった診療情報を閲覧することが出来ます

※ご利用には患者様の同意が必要となります



医療法人 光臨会  
荒木脳神経外科病院  
Araki Neuro-Surgical hospital

〒733-0821  
広島広島市西区庚午北2丁目8-7  
TEL:082-272-1114  
<http://www.arakihp.jp>

お問い合わせ窓口：地域連携室  
TEL:082-272-1114(代表)  
(内線107 または 108)  
FAX:082-2721414(直通)

# 閲覧操作の流れ (概要)

①当院のHPから「診療情報閲覧」をクリックして下さい



②ログイン後、患者を選択して下さい



③閲覧したい診療情報のアイコンをクリック等の操作で画像や処方、検査結果などの診療情報が閲覧出来ます

